



KEMENTERIAN DALAM NEGERI
REPUBLIK INDONESIA

PERAN DATA KEPENDUDUKAN DALAM MENDUKUNG PERLUASAN CAKUPAN SEKTOR INFORMAL MENUJU JAMINAN KESEHATAN NASIONAL

Oleh :

DIREKTUR PENCATATAN SIPIL

**DIREKTORAT JENDERAL KEPENDUDUKAN DAN PENCATATAN SIPIL
KEMENTERIAN DALAM NEGERI RI**

Disampaikan Pada :

Acara Forum International Expanding Coverage for Informal Sector

Yogyakarta, 1 Oktober 2013

I. TUJUAN ADMINISTRASI KEPENDUDUKAN





II. RUANG LINGKUP ADMINDUK

PENDAFTARAN PENDUDUK

PENCATATAN SIPIL

**PENCATATAN ATAS
PELAPORAN PERISTIWA
KEPENDUDUKAN**

**PENCATATAN
BIODATA**

**PENCATATAN ATAS
PELAPORAN PERISTIWA
PENTING**

- Penerbitan NIK
- Perubahan alamat;
- Pindat dlm Wil Indonesia
- Pindat Antar negara;
- Penddk Pelintas batas;
- Pendataan Penduduk Rentan Adminduk;
- Pelaporan pddk yg tdk mampu mengantar sendiri

**PEMUTAKHIRAN
BIODATA**

- Kelahiran;
- Lahir mati;
- Perkawinan;
- Pembatalan Perkawinan;
- Perceraian;
- Pembatalan Perceraian
- Kematian
- Pengangk, Pengakuan, & Pengesahan anak;
- Perubahan Nama & status ke-WN-an
- Peristiwa Penting lainnya
- Pelaporan pddk yg tdk mampu melapor sendiri.

DATA/INFODUK

SIAK

**PENERBITAN
NIK, KK, KTP, Srt Ket Kpdkn**

**Pemanfaatan data
utk pemerintahan &
pembangunan**

**PENERBITAN AKTA/
PEMBUATAN CATATAN PINGGIR**

III. TIGA PROGRAM STRATEGIS NASIONAL DALAM JANGKA WAKTU 3 TAHUN



IV. PROSES PENYEDIAAN DATA KEPENDUDUKAN SKALA NASIONAL



V. GAMBAR STRUKTUR e-KTP



A. Wujud e-KTP

Tampak Muka

85,6 mm

53,98 mm

KARTU TANDA PENDUDUK REPUBLIK INDONESIA

Tampak Belakang

PROVINSI JAWA BARAT
KOTA BEKASI

N.I.K. : 3275120605840001

Nama : HENDRAWAN
Tempat/Tgl Lahir : JAKARTA, 06-05-1984
Jenis Kelamin : LAKI-LAKI Gol. Darah: O
Alamat : KP. RAWA BACANG NO. 1
RT/RW : 007/08
Kelurahan : JATIRAHAYU
Kecamatan : PONDOK MELATI
Agama : ISLAM
Status Perkawinan : KAWIN
Pekerjaan : KARYAWAN BUMN
Kewarganegaraan : WNI
Berlaku Hingga : 06-05-2016

Bekasi, 17-08-2011

HOLOGRAM :

- 1) Nanotext 100 μ .
- 2) Computer Generated Hologram.
- 3) Multicolor.
- 4) Dynamic Effect & 2D/3D Effect.
- 5) Demetalized.

AREA PENEMPATAN CHIP :

- Chip Berisi Data : (Berdasarkan PERMENDAGRI No. 6 tahun 2011)
 - 1) Biodata.
 - 2) Pas Photo.
 - 3) Tanda tangan.
 - 4) *Minutiae* sidik jari telunjuk tangan kanan dan sidik jari telunjuk tangan kiri penduduk.

B. Struktur e-KTP

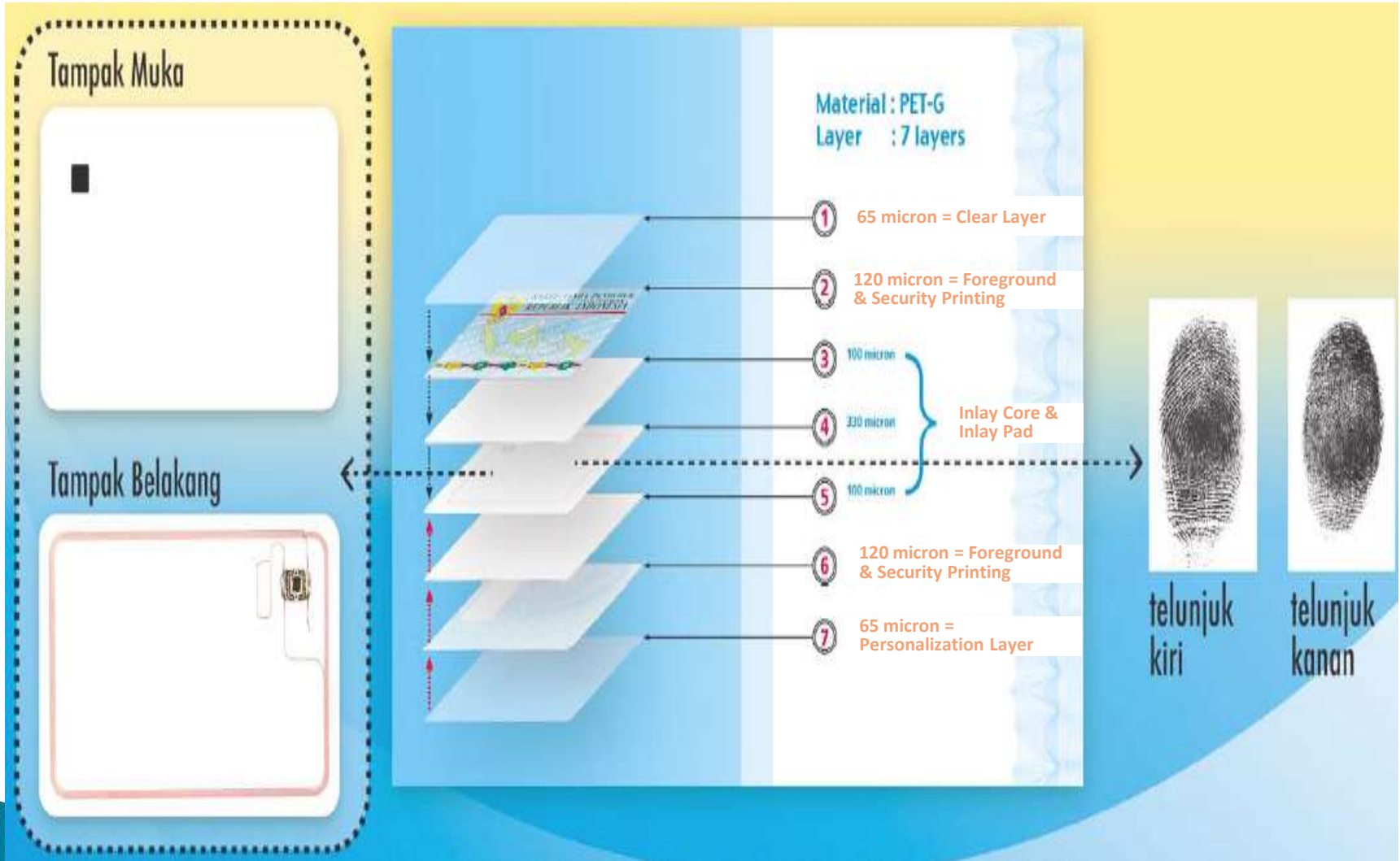

VI. PEREKAMAN DATA GANDA PENDUDUK

VII. SEKTOR INFORMAL BY NAME, BY ADDRESS

88

**ELEMEN
PEKERJAAN**

salah satunya:
Sektor Informal

**by name,
by address**

**Jaminan Kesehatan
Nasional Tepat
Sasaran**

VIII. MoU MENDAGRI DENGAN MENTERI/PIMPINAN LEMBAGA: TERKAIT SEKTOR INFORMAL

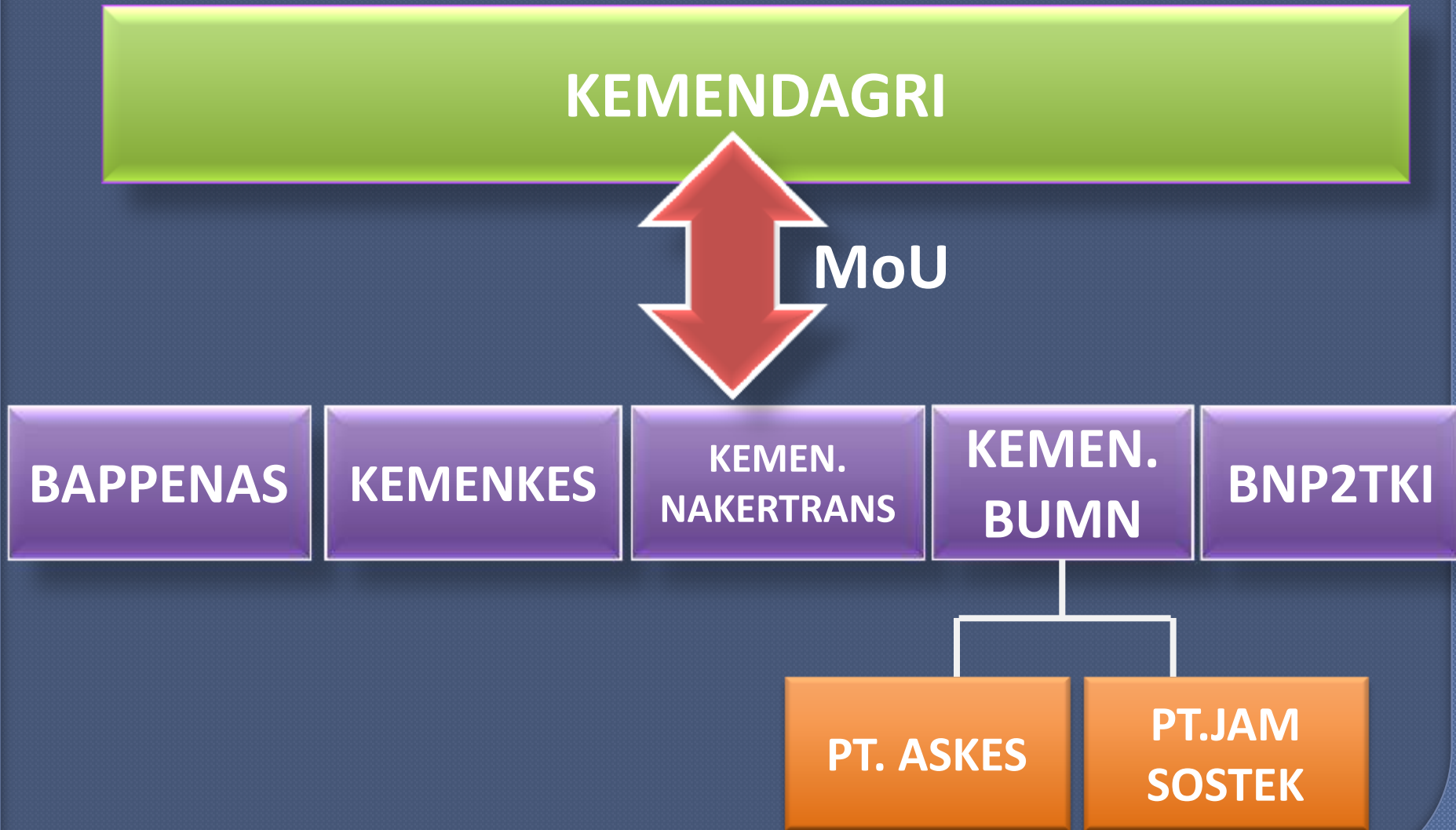

IX. LINGKUP KERJA SAMA

Bappenas

29 Jan 2013

- pemanfaatan dan menjamin keamanan data NIK, data kependudukan dan KTP elektronik dalam lingkup tugas Kemen.PPN/Bappenas

Kemenkes

29 Jan 2013

- pemanfaatan dan menjamin keamanan data NIK, data kependudukan dan KTP elektronik dalam layanan lingkup Kemen.Kesehatan

Kemen. Nakertrans

29 Jan 2013

- pemanfaatan dan menjamin keamanan data NIK, data kependudukan dan KTP elektronik dalam layanan lingkup Kemen. Nakertrans

Kemen.BUMN

29 Jan 2013

- pemanfaatan dan menjamin keamanan data NIK, data kependudukan dan KTP elektronik dalam layanan lingkup tugas Kemen.BUMN

BNP2TKI

29 Jan 2013

- pemanfaatan dan menjamin keamanan data NIK, data kependudukan dan KTP elektronik dalam layanan lingkup BNP2TKI

Pemanfaatan e-KTP data kependudukan dan NIK untuk:

PT.Askes

a

Pembersihan data kepesertaan PT.Askes berdsrkan data kepddkan yg berbasis NIK utk membtk nomor tunggal kepesertaan PT.Askes

b

Registrasi kepesertaan PT.Askes dg mempergunakan NIK dan/atau e-KTP

c

Validasi dan verifikasi dlm proses pelayanan klaim oleh peserta PT.Askes dg menggunakan NIK dan/atau e-KTP

d

Pembaharuan data kepesertaan PT.Askes dg menggunakan Data Kepddkan yang berbasiskan NIK

e

Perencanaan jaminan kesehatan bagi pddk dg menggunakan data agregat kependudukan

Pemanfaatan e-KTP data kependudukan dan NIK untuk:

a

Pembersihan data kepesertaan program jamsostek berdsrkan data kepddkan yg berbasis NIK utk mem- btk nomor tunggal kepesertaan program jamsostek

b

Registrasi kepesertaan program jamsostek dg mempergunakan NIK dan/atau e-KTP

c

Validasi dan verifikasi dlm proses pelayanan klaim oleh peserta program jamsostek dg menggunakan NIK dan/atau e-KTP

d

Pembaharuan data kepesertaan program jamsostek dg menggunakan Data Kepddkan yang berbasiskan NIK

e

Perencanaan jaminan sosial bagi tenaga kerja dg menggunakan data agregat kependudukan

Terima Kasih