

**KELOMPOK RISET KEBIJAKAN KESEHATAN  
FK-FKM UNMUL**

# PENGANTAR

## Kelompok UNMUL

- Kebijakan kes (**Langsung**) :
  - Fak. Kedokteran
  - Fak. KesMas
  - Fak. Farmasi
- **Tdk langsung** :
  - Fak. Ekonomi
  - Fak. Pertanian
  - Fak. Perikanan
  - Fak. Peternakan

## Kelompok luar UNMUL :

- **Kebijakan Kes. Langsung**
  - RS
  - DinKes Propinsi
  - Dinkes Kabupaten/kota
  - Perusahaan
- **Tdk langsung**
  - Perusahaan
  - LSM

# KELOMPOK RISET

- UNIVERSITAS

- LEMLIT



- FK, ??

- FKM, ??

- F. Farmasi, ??

- F. Pertanian ??

- DI LUAR UNIVERSITAS

- Balitbangda

- Litbangkes

# Kelompok Riset Kebijakan Kesehatan UNMUL (BLU)

- Fak. berkaitan Langsung health policy :  
→ FK-FKM-F. Farmasi
- Tdk berkaitan langsung Health Policy
  - F. Pertanian,
  - F. Perikanan

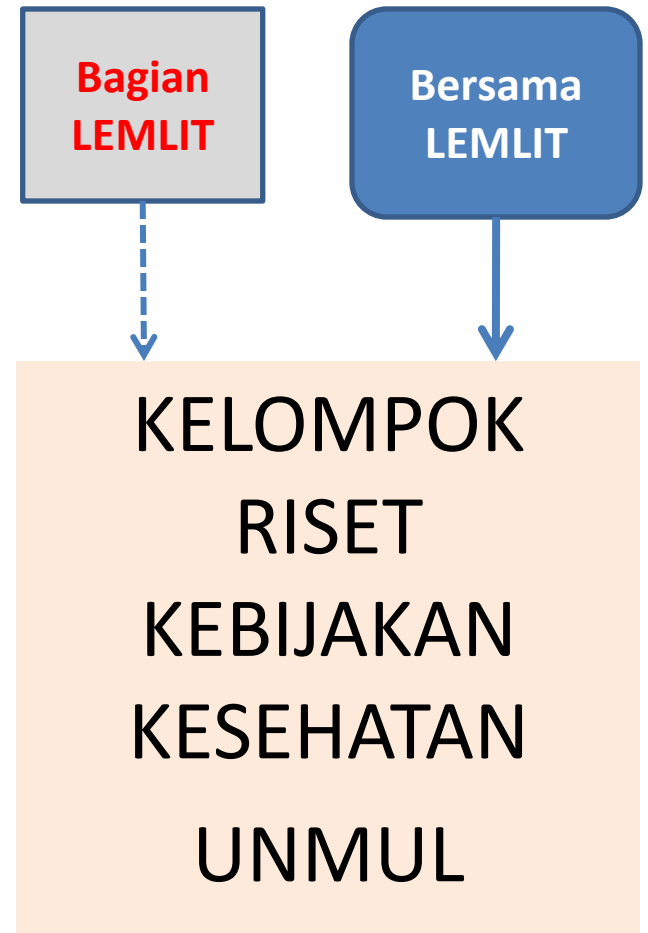
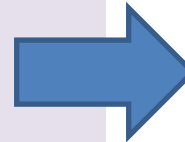

# Kegiatan Riset Kebijakan Kesehatan UNMUL

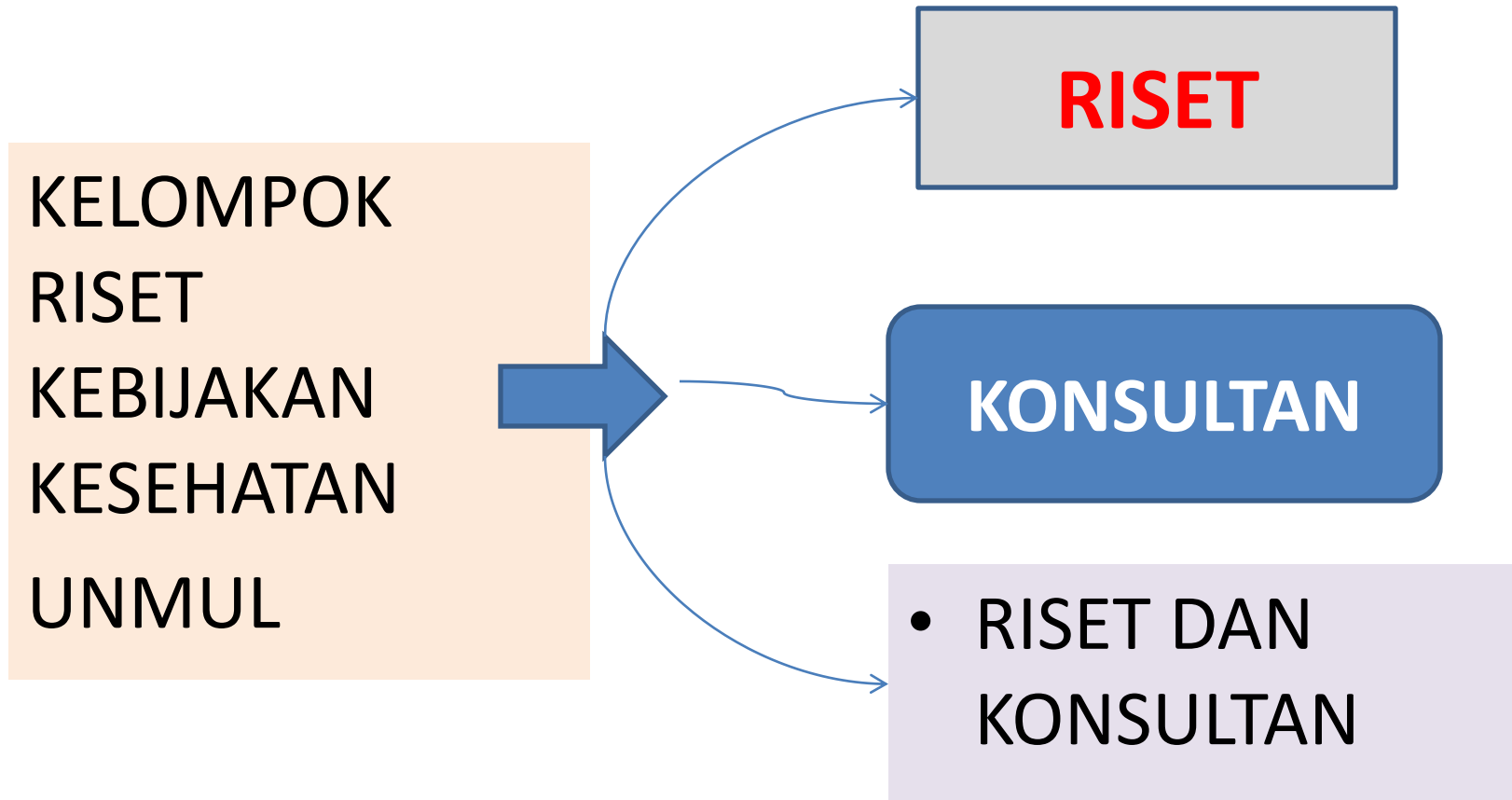

# STRUKTUR ORGANISASI KELOMPOK RISET /KONSULTAN KEBIJAKAN KESEHATAN dan MEDIS UNMUL

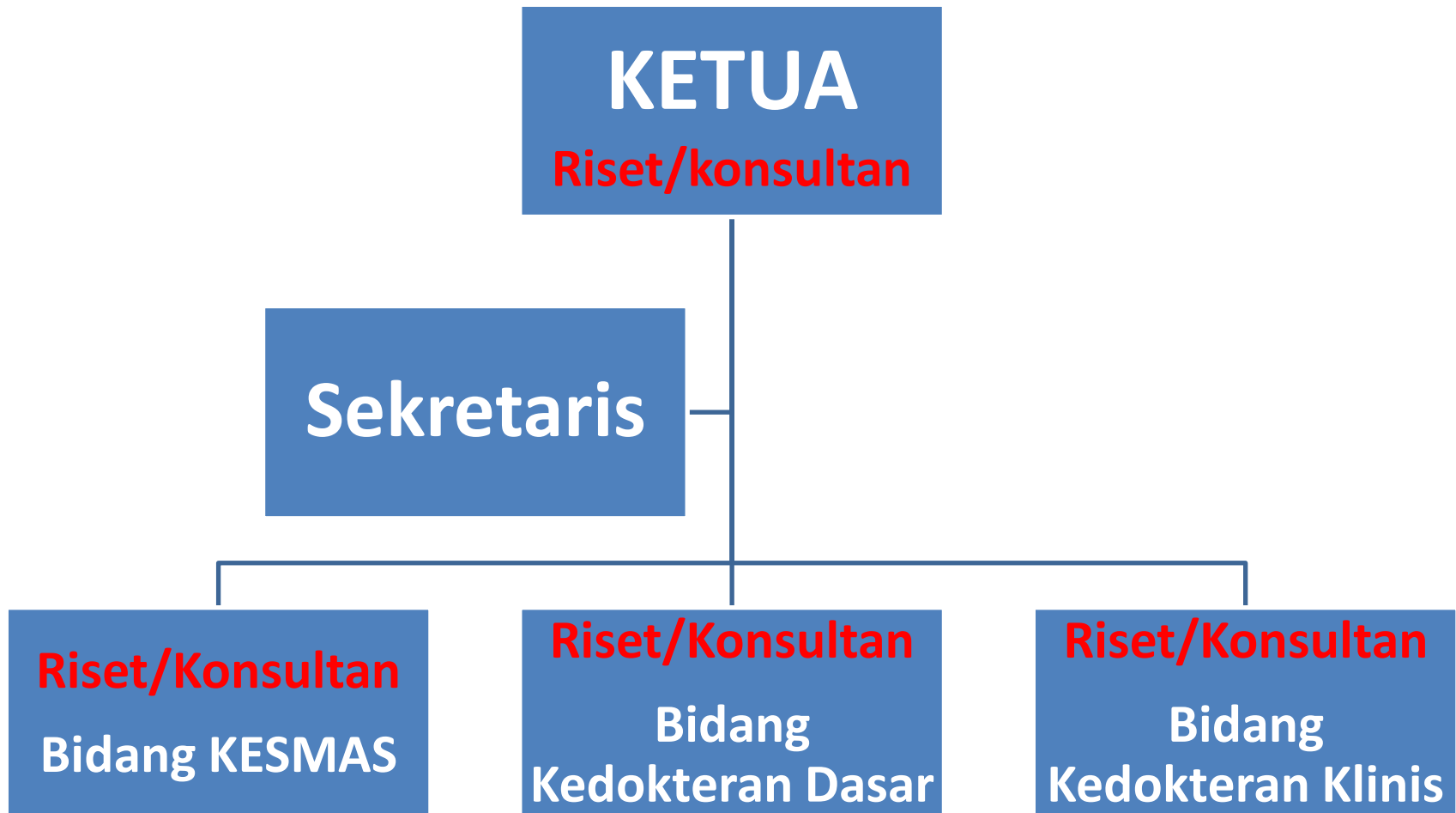

# STRUKTUR ORGANISASI KELOMPOK (RISET-KONSULTAN) KEBIJAKAN KESEHATAN dan MEDIS UNMUL

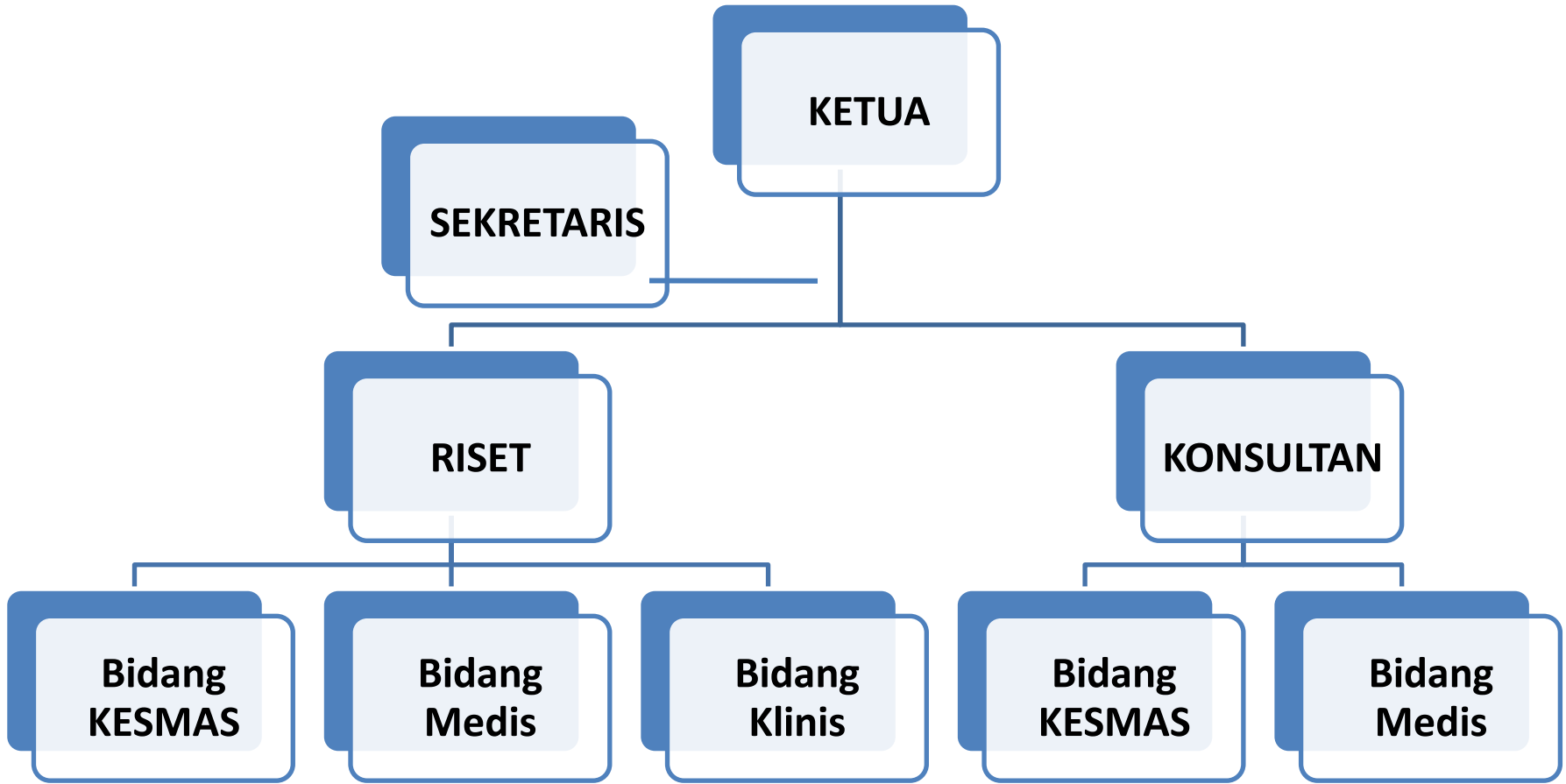

# SUMBER DAYA

- **Peneliti**

- FK
- FKM
- FISIPOL
- FEKON
- F. Pertanian
- F. Kehutanan
- RS
- Dinkes

- **Konsultan**

- FK
- FKM
- Hukum
- Fisipol
- Fekon
- F. Pertanian
- LSM



# SUMBER DANA PENELITIAN

- **DALAM NEGERI**

- DIKTI : Hibah bersaing
- Departemen : Depkes
- Pemerintah Pusat : Departemen
- Pemerintah Daerah : Propinsi, Kabupaten-Kota
- Swasta : Perusahaan (CSR)

- **LUAR NEGERI**

- USAID

- -